1.
TROIS
SONATES.
Oeuv. 2.
Fmoll A. C.
DÉDIÉES
à
J. HAYDN.

2.
GRANDE
SONATE.
Oeuv. 7
in Es.

3.
TROIS
SONATES.
Oeuv. 10.
C moll F. D.
Déd. à la Comtesse
de BROWNE.

4.
GRANDE SONATE
PATHÉTIQUE.
Oeuv. 13 in C moll.
Dédiée au Prince
de
LICHNOWSKY.

5.
DEUX
SONATES.
Oeuv. 14.
N.o 1 E. N.o 2 G.
Déd. à Mr la Baronne
de BRAUN.

6.
GRANDE
SONATE.
Oeuv. 22 in B.
Déd. à Mr le Com
de BROWN.

7.
GRANDE
SONATE.
Oeuv. 26 in As.
Déd. au Prince de
LICHNOWSKY.

8.
SONATA
QUASI UNA
FANTASIA.
Oeuv. 27 N.o 1 in Es.
Déd. à la Princesse de
LICHTENSTEIN.

9.
SONATA
QUASI UNA
FANTASIA.
Oeuv. 27 N.o 2 in Cis moll.
Déd. à Mlle Juliette
GUICCIARDI.

10.
SONATE
PASTORALE.
Oeuv. 28 in D.
Dédiée à Mr Noble de
SONNENFELS.

11.
TROIS
SONATES.
Oeuv. 31 (ou 29).
G. D moll Es.

12.
DEUX
SONATES.
Oeuv. 49.
G. G moll.

13.
GRANDE
SONATE.
Oeuv. 53 in C.
Déd. à Mr le Comte de
WALDSTEIN.

14.
SONATE.
Oeuv. 54
in F.

15.
SONATA
apassionata.
Oeuv. 57 in F moll.
Dédiée
au Comte E. de
BRUNSWICK

16.
SONATE.
Oeuv. 78
in Fis.

17.
SONATINE.
Oeuv. 79
in G.

18.
LES ADIEUX
L'ABSENCE & LE
RETOUR.
Sonate caracteristique
Oeuv. 81 Es.
Dédiée à l'Archiduc
RODOLPHE

19.
SONATE.
Oeuv. 90 E moll.
Dédiée au Comte de
LICHNOWSKY.

20.
SONATE.
Oeuv. 109 in E.
DÉDIÉE
à
Mlle BRENTANO.

21.
SONATE.
Oeuv. 110
in As.

SONATES

pour le PIANO seul

composées par

Louis van Beethoven

NOUVELLE ÉDITION TRÈS CORRECTE.

Métronomisée par

I. MOSCHELES.

Hambourg chez A. Cranz.

SONATA.

L.van Beethoven.
Op. 2 No 1.

Allegro .

cresc:

con espressione.

fp

decresc:

pp

cre-sc:

V.S.

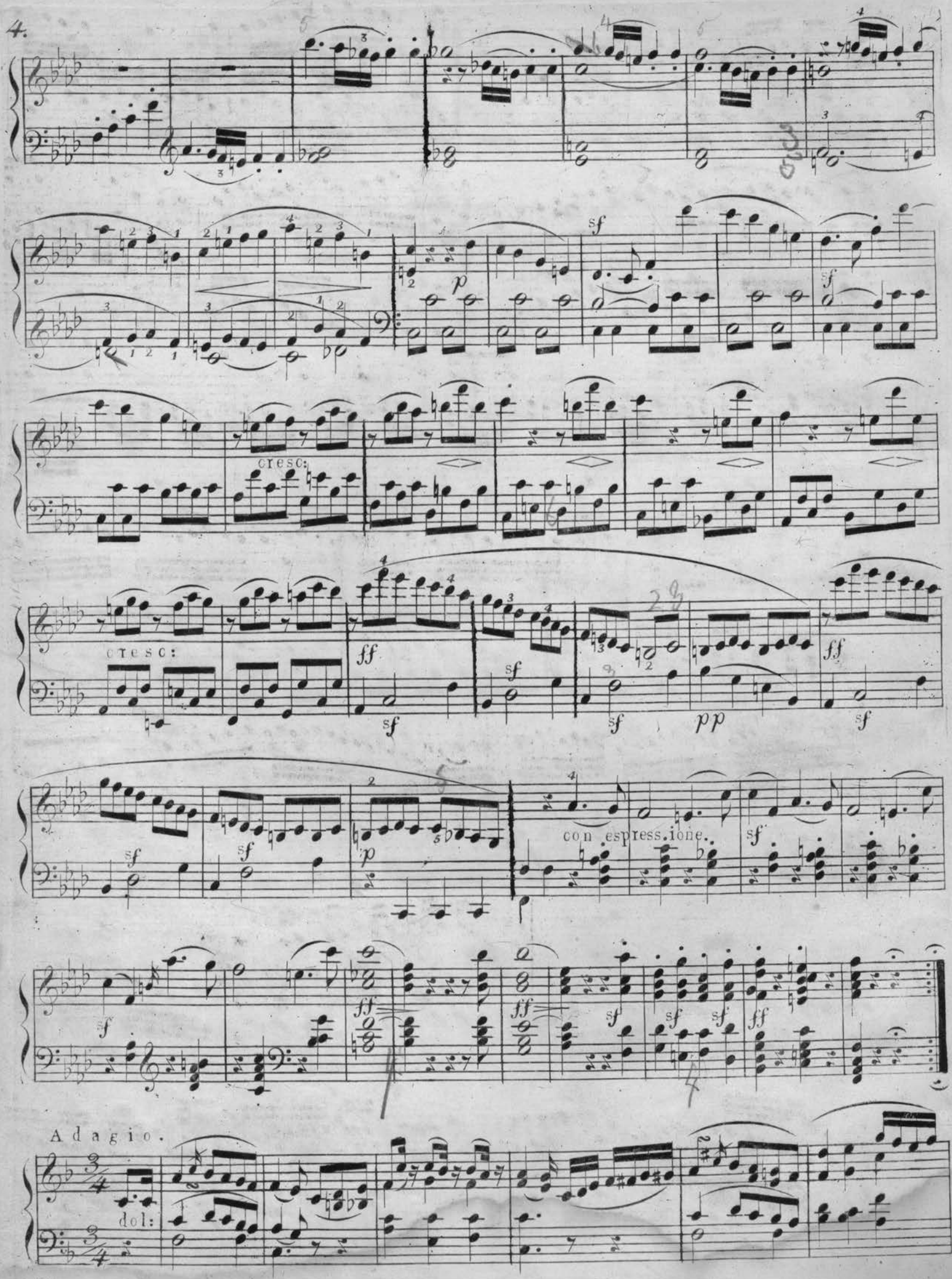
cresc:
cresc:
con espress.ione.
Adagio.
dol:

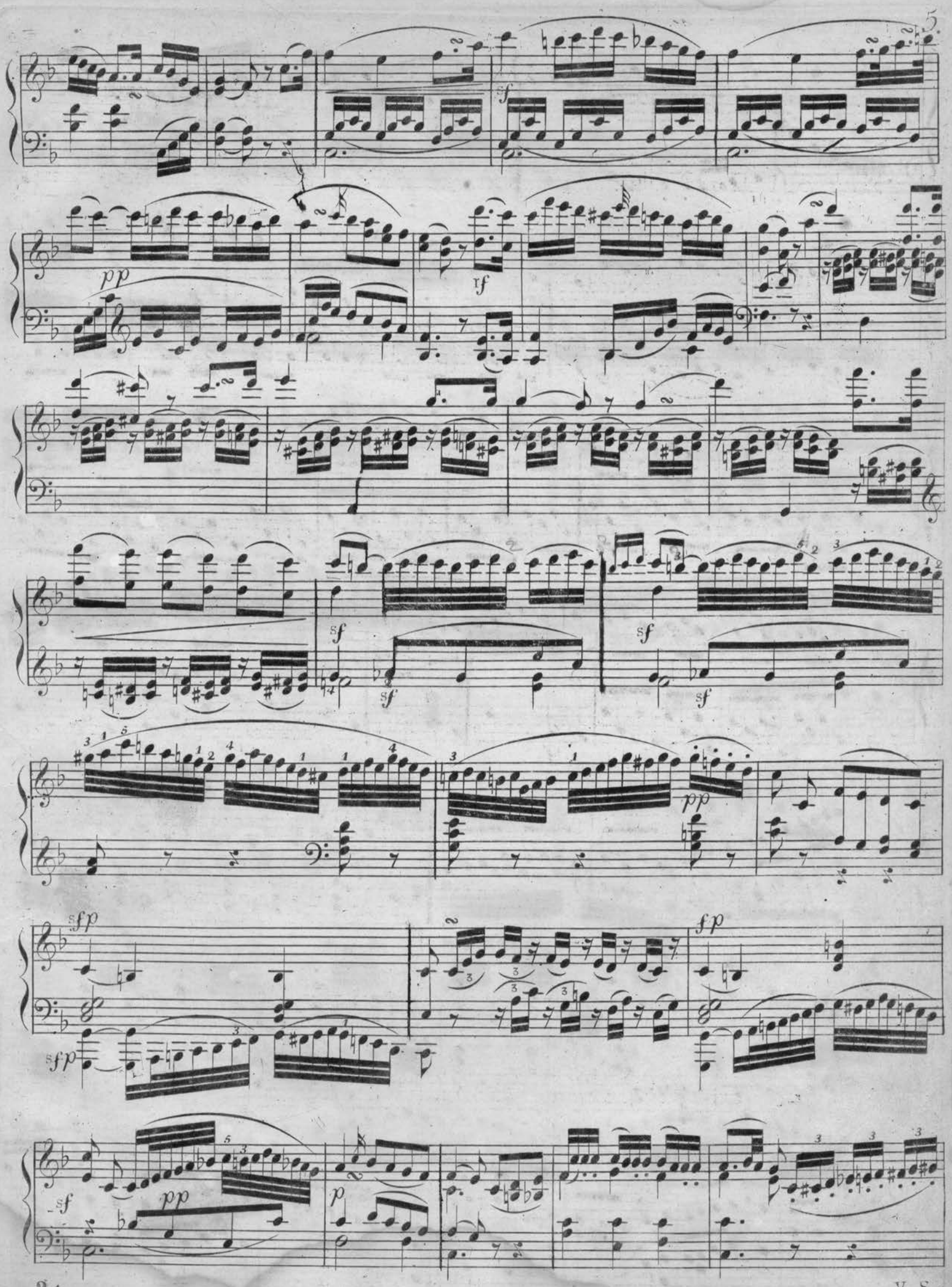

V. S.

pp

sf

pp

sf

sf

pp

fp

sf

p

sf

pp

pp

pp

sf

Allegro.

MENUETTO.

TRIO.

Fine.

Menuetto Da Capo.

V. S.

8. Prestissimo.

ff

f

1.

2.

p

ff

sempre piano e dolce.

tr

tf

tf

V. S.

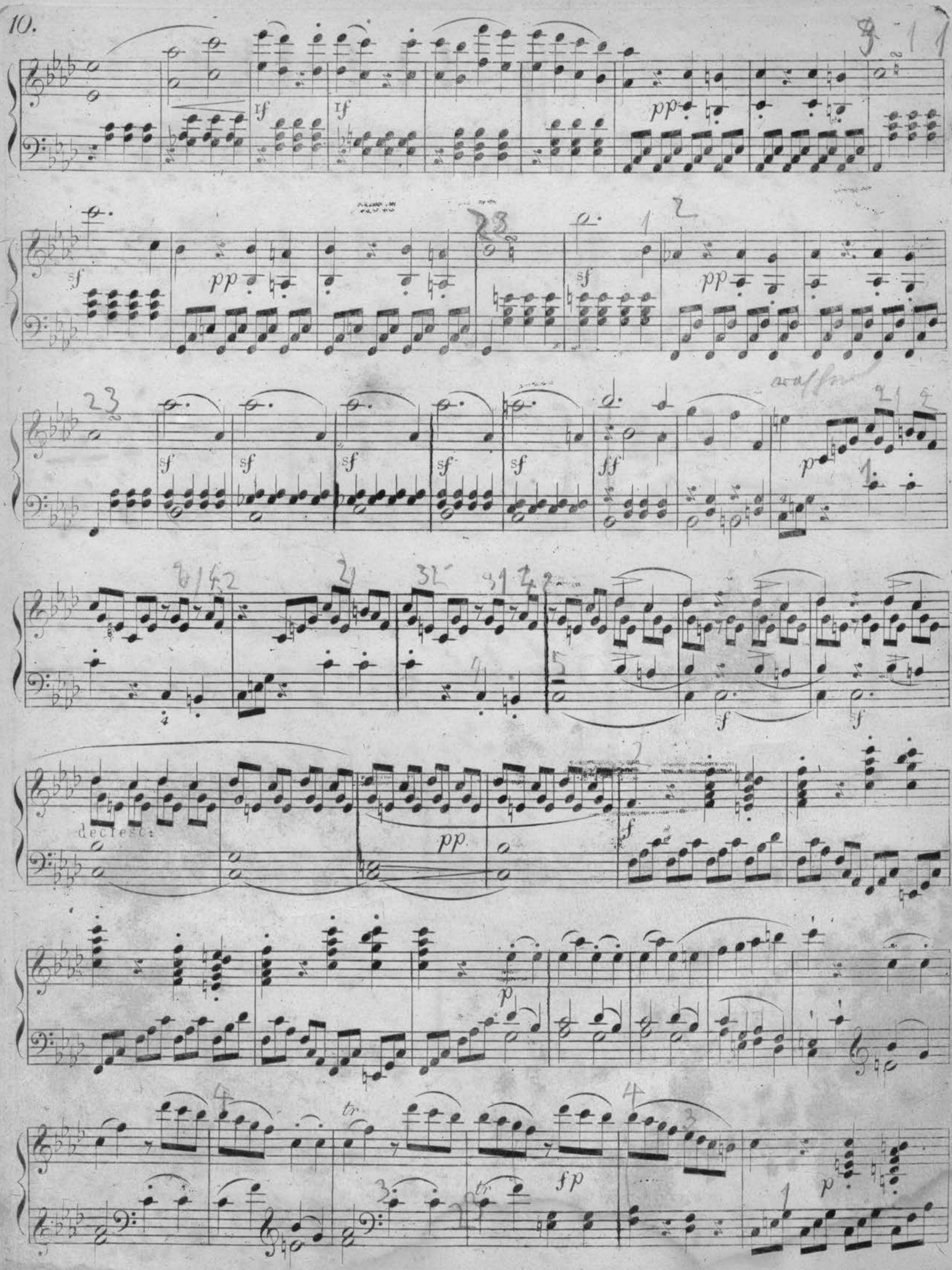
decresc:

f p f f ff

sf

p

p

f

ff

FINE.